



Iniciativa

Better Training for Safer Food

Bienestar animal en el momento de la matanza

**BIENESTAR DE LOS ANIMALES Y
PRODUCCION ANIMAL
PROTECCION ANIMAL MUNDIAL**

BTFSF

This presentation is delivered under contract with the Consumers, Health, Agriculture and Food Executive Agency CHAFEA (<http://ec.europa.eu/chafea>). The content of this page is the sole responsibility of Opera Srl and can in no way be taken to reflect the views of CHAFEA or any other body of the European Union. CHAFEA or any other body of the European Union will not be responsible under any circumstances for the contents of communication items prepared by the contractor.

Septiembre 29 de 2015



Consumers, Health,
Agriculture and Food
Executive Agency



Movemos al mundo para proteger a los animales



Oficinas:

- | | | | | |
|-------------|--------------|-----------|------------------|-------------------|
| 1 Australia | 4 Costa Rica | 7 India | 10 Nueva Zelanda | 13 Reino Unido |
| 2 Brasil | 5 China | 8 Kenia | 11 Suecia | 14 Estados Unidos |
| 3 Canadá | 6 Dinamarca | 9 Holanda | 12 Tailandia | |

Executive Agency

Antes conocidos como WSPA
(Sociedad Mundial para la Protección Animal)



Movemos al
mundo para
proteger a
los animales

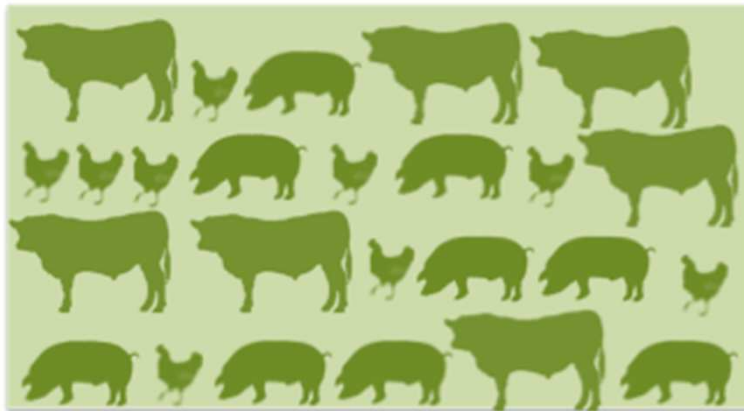

7.500 Personas

360 Mataderos

6.8 Billones de
Animales



Steps

Sacrificio
humanitario
de bovinos

Antes conocidos como
WSPA (Sociedad Mundial
para la Protección Animal)



Steps

Abate
humanitário
de suínos

Antes conhecidos como
WSPA (Sociedade Mundial
de Proteção Animal)



Steps

Sacrificio
humanitario
de aves

Antes conocidos como
WSPA (Sociedad Mundial
para la Protección Animal)

PROGRAMA NACIONAL DE SACRIFICIO HUMANITARIO



- **Brasil - Principal**
- **Uruguay – 104 persor**
- **Chile – 56 personas**
- **Uruguay – 90 personas**

RESULTADOS

- **Otros cursos y entrenamie**
 - **México**
 - **Colombia**



Leccion s Aprendid as



CAPACITACIÓN - MATADEROS



CURSO STEPS - DOCENTES



DIFICULTADES ENFRENTADAS

- ❖ Desconocimiento sobre Bienestar Animal
- ❖ Falta de conocimiento y soporte técnico de los proveedores de equipos de insensibilización,



❖ Monitoreo del Bienestar de los Animales (ausencia de *checklist* con parámetros específicos y adecuados).



- ❖ Manejo inadecuado, muchas veces por falta de información y entrenamiento de los funcionarios.
- ❖ Algunas normas nacionales vigentes no están alineadas con los referentes de Bienestar Animal recomendados.



MEJORAS - POST ENTRENAMIENTO

- ❖ Entrenamientos de rutina.
- ❖ Cambios operacionales que involucran Bienestar Animal.
- ❖ Mejora en procedimientos como el Sacrificio de emergencia.
- ❖ Mantenimiento periódico de los equipos.



- ❖ Adaptación en la cantidad suficiente del número de bebederos.
- ❖ Reducción del uso de bastón eléctrico.
- ❖ Rediseño en el área de acceso al *restrainer*, facilitando la conducción de los animales.
- ❖ Adecuación del sistema de insensibilización.



Algunos ejemplos

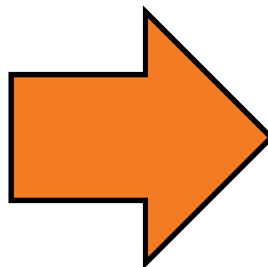

Antes



Después



Antes



Después



Antes



Después



Antes



Después



18

INSTRUÇÕES – BEM ESTAR ANIMAL	
PADRÕES PARA AVALIAÇÕES DE AMBIENTE E CONFORTO TÉRMICO DAS AVES	
TEMPERATURA AMBIENTE	CLIMATIZAÇÃO
Até 18°C	Ventiladores e Nebulizadores desligados
Entre 18°C a 23°C	Ventiladores ligados
Acima de 23°C	Ventiladores e Nebulizadores ligados
UMIDADE RELATIVA	CLIMATIZAÇÃO
Até 75%	Ventiladores e Nebulizadores ligados
Acima de 75%	Desliga Nebulização e mantém Ventilação ligada
COMPORTAMENTO DO ANIMAL	Ave com ofegação (respiração) rápida - abate imediato

BEM ESTAR ANIMAL

INTEGRIDADE DE CAIXAS





Durante o monitoramento da integridade de caixas, a conservação destas deve ser rigorosamente avaliada:
Todas as partes da caixa devem estar em boas condições de conservação para evitar desconforto das aves (Fig. 01 e 02).
As caixas devem possuir as duas tampas funcionando adequadamente para proporcionar a contenção das aves (Fig. 03).



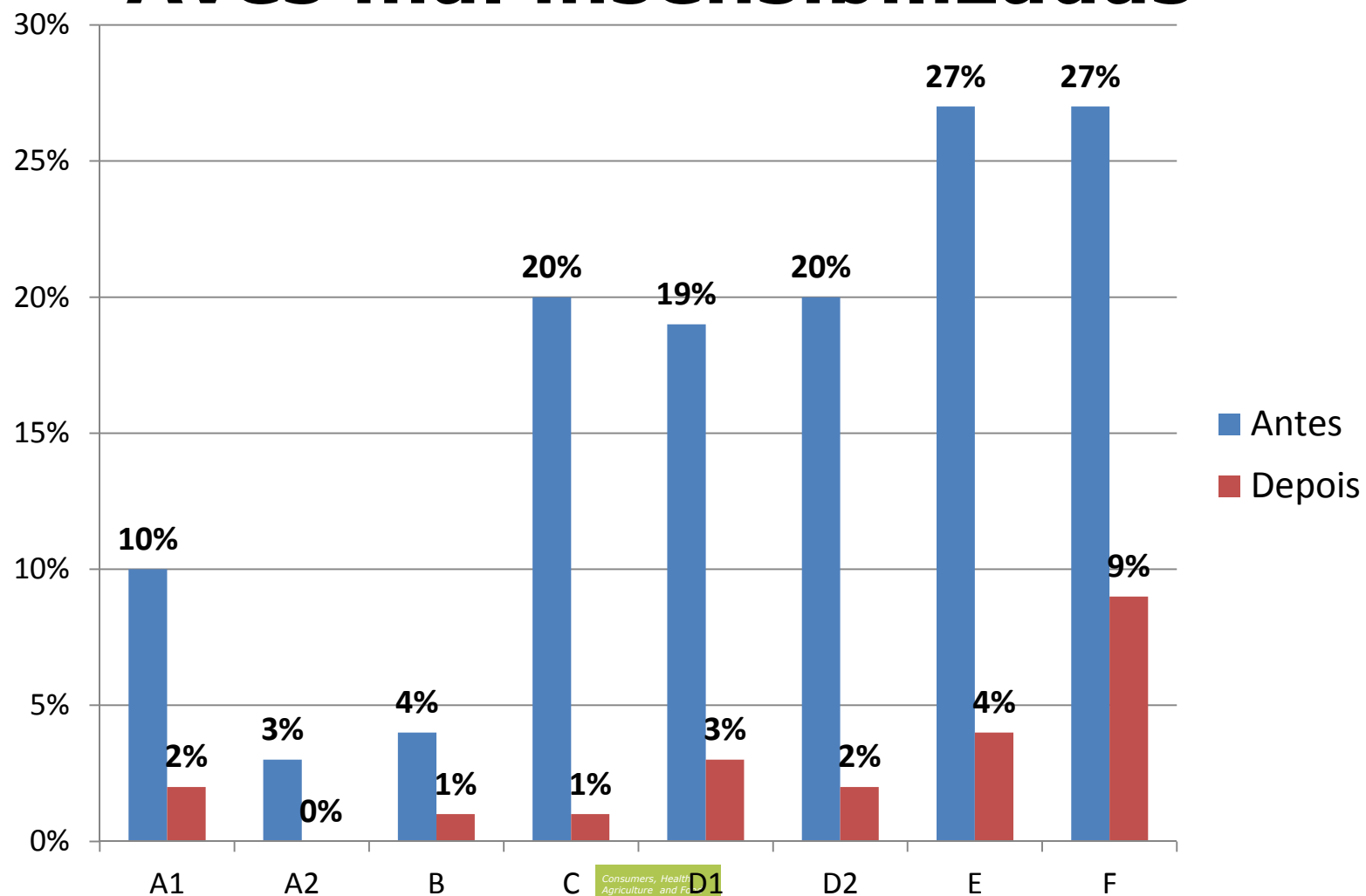

Caixas com partes danificadas, cujo possibilitem injúrias às aves, devem ser substituídas por íntegras antes do acondicionamento no caminhão que retornará aos galpões (Fig. 04 e 05).
Caixas sem uma ou ambas as tampas, deverão receber tampas de reposição para proporcionar a contenção das aves (Fig. 06).

Aves mal insensibilizadas



Indicadores de éxito

100% Entrenamientos Multiplicados

62% Mejoras en la Insensibilización

83% Mejoras en la Eficiencia de la Sangría.

Antes - Después

CURRAL	Meta	Result		Meta	Result
(%) NC Resbalones de animales - Desembarque/Manejo	3,00%	6,50%		3,00%	1,25%
(%) NC Caídas de animales - Desembarque/Manejo	1,00%	5,25%		1,00%	0,46%
(%) NC Uso de bastón eléctrico en los animales	20,00%	25,25%		20,00%	12,03%
(%) NC Vocalizaciones (corral/box)	3,00%	0,00%		3,00%	0,00%

Reducir las pérdidas en la calidad de la carne

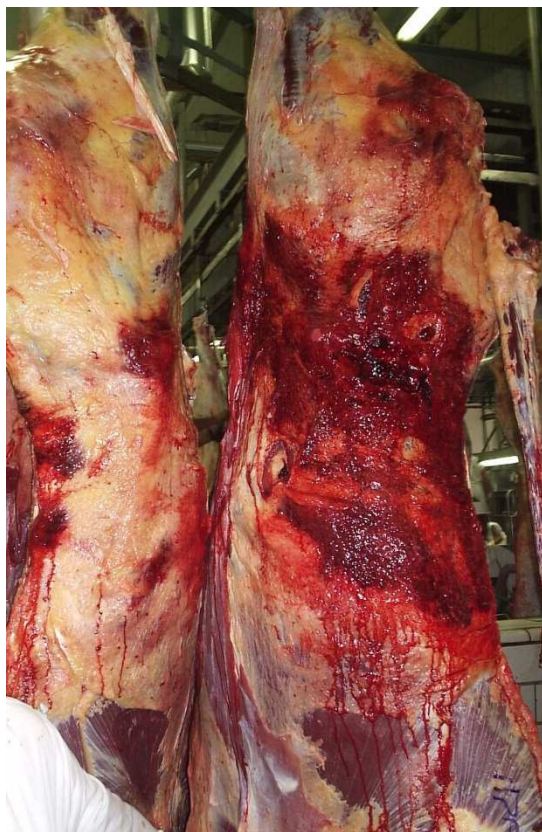

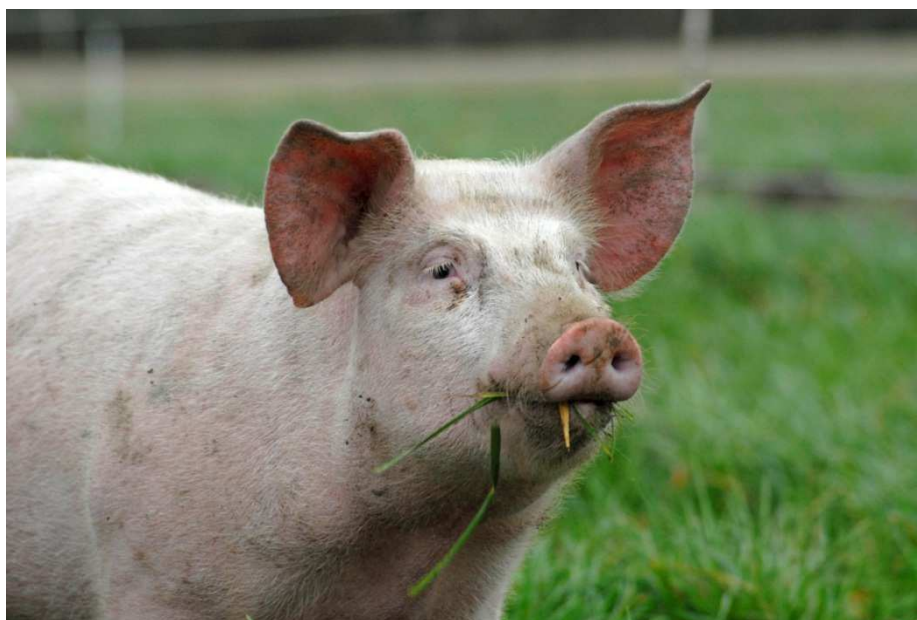

Bienestar animal



Calidad ética



European
Commission



agriculture and rural
Executive Agency

PROGRAMA EXTENDIDO A LA FINCA



PROGRAMA EXTENDIDO A LA FINCA



GRACIAS

Ricardo Mora Quintero
Director de Programas Veterinarios
World Animal Protection

rmora@worldanimalprotection.org



This presentation is delivered under contract with the Consumers, Health, Agriculture and Food Executive Agency CHAFEA (<http://ec.europa.eu/chafea>). The content of this page is the sole responsibility of Opera Srl and can in no way be taken to reflect the views of CHAFEA or any other body of the European Union. CHAFEA or any other body of the European Union will not be responsible under any circumstances for the contents of communication items prepared by the contractor.

Opera S.r.l.

Viale dei Parioli 96 - 00197 Rome - Italy
Tel +39 06 96042652/ +39 06 8080111
Tel/Fax +39 06 89280678
www.btsftraining.com; www.opera-italy.it;
btsftraining@btsftraining.com

Better Training for Safer Food BTSF

• *European Commission
Consumers, Health, Agriculture and Food Executive Agency
DRB A3/042
L-2920 Luxembourg*

*Consumers, Health,
Agriculture and Food
Executive Agency*