



Iniciativa

Better Training for Safer Food

Problemáticas del bienestar animal en el matadero

Massimo Rescigno

BTSF

This presentation is delivered under contract with the Consumers, Health, Agriculture and Food Executive Agency CHAFEA (<http://ec.europa.eu/chafea>). The content of this page is the sole responsibility of Opera Srl and can in no way be taken to reflect the views of CHAFEA or any other body of the European Union. CHAFEA or any other body of the European Union will not be responsible under any circumstances for the contents of communication items prepared by the contractor.

Consumers, Health,
Agriculture and Food
Executive Agency

SEPTIEMBRE DE 2015

Bienestar en el matadero

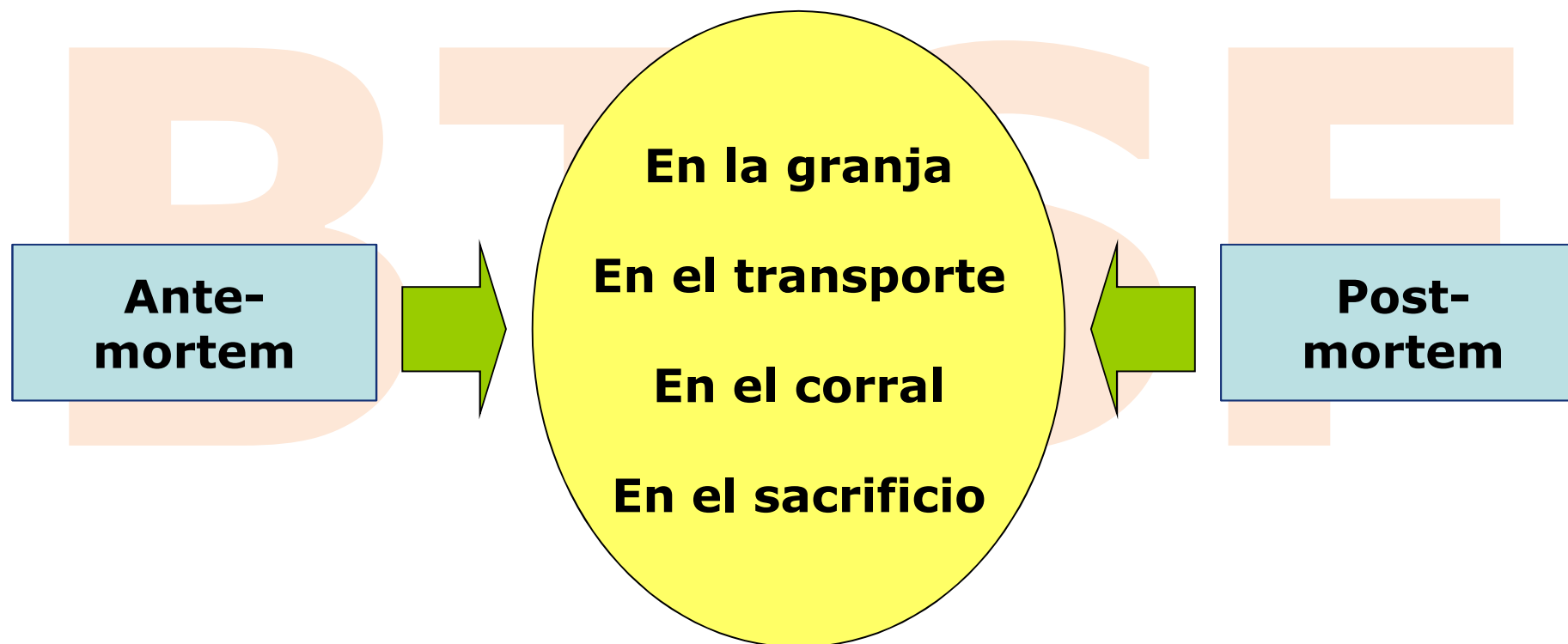

Puntos Criticos del Bienestar en el matadero: Incumplimientos operacionales y estructurales

Descarga, estabulación y
desplazamientos

Sujeción

Aturdido

Sacrificio



Descarga, estabulación y desplazamientos

Uso indebido de picanas eléctricas, pegar, retorcer orejas, etc.

Se han recibido animales no aptos para el transporte que no se sacrificaron in situ, sino que se trasladaron causándoles dolor y/o sufrimiento



Aturdido

Se utilizan métodos no autorizados.

No se respetan los parámetros clave en virtud del anexo I, como los puntos de aplicación tanto de la pistola de clavija perforadora como de los electrodos de las pinzas de electronarcosis.



Sujeción

La sujeción es tal que no se evita dolor, agitación o sufrimiento a los animales, como por ejemplo en caso de que:

- se usan los útiles de aturdimiento como medio de sujeción;
- los animales son suspendidos antes del aturdimiento.



Sacrificio

Que una sola persona aturda, cuelgue y sangre, y lo haga en varios animales a la vez, y no de uno en uno.

Desangrar sin aturdimiento previo
(Exclusion de matanza religiosa)



Incumplimientos Estructurales

Diseños inadecuados, con alto riesgo de
caídas, suelos resbaladizos;

Instalaciones puntiagudas;
muelles sin rampas y con saltos/caídas;

No se protege a los animales de las
inclemencias del tiempo.

No existen, o no son adecuados,
bebederos y comederos

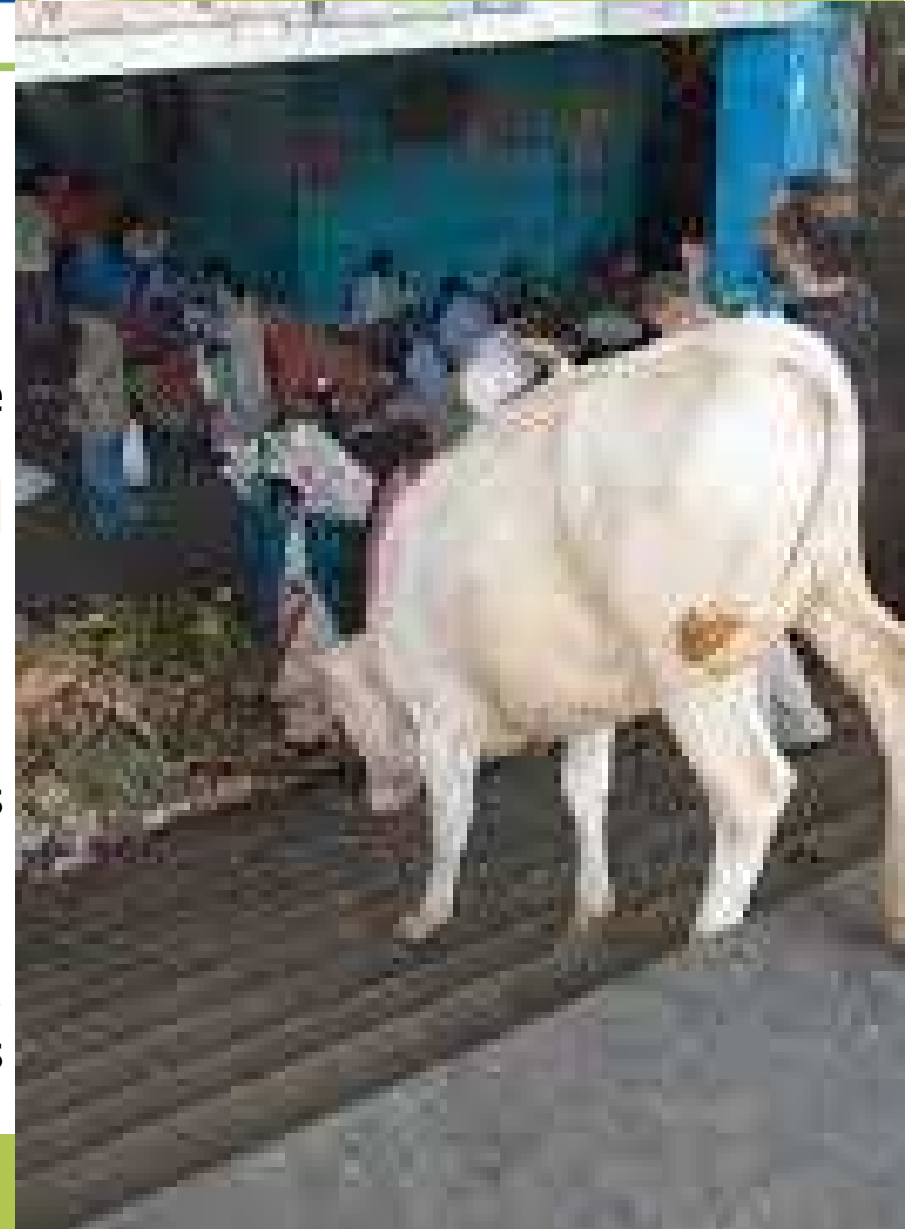

Incumplimientos Estructurales

ATURDIDO

Equipo no adecuado.

El equipo carece de dispositivos de medición de las condiciones de aturdimiento (dispositivo acústico o visual que indique tiempo de aplicación, tensión intensidad eléctrica concentración de gas, etc.)

Falta de mantenimiento



Incumplimientos Estructurales

La corriente eléctrica no llega a la cabeza de todas las aves (ejemplos: por no poder regularse el nivel de agua, por poca longitud de electrodo, o por inadecuadas dimensiones del tanque).

No se garantiza un adecuado paso de la corriente entre las patas y los ganchos de suspensión.

En el caso de insensibilización por dióxido de carbono, la cámara está diseñada inadecuadamente





Film Pollos

Lo Malo BT *Lo Bueno* SF



Film Cerdos

Lo Malo BT *Lo Bueno* SF



Film Bovinos

Lo Malo BT *Lo Bueno* SF



This presentation is delivered under contract with the Consumers, Health, Agriculture and Food Executive Agency CHAFEA (<http://ec.europa.eu/chafea>). The content of this page is the sole responsibility of Opera Srl and can in no way be taken to reflect the views of CHAFEA or any other body of the European Union. CHAFEA or any other body of the European Union will not be responsible under any circumstances for the contents of communication items prepared by the contractor.

Opera S.r.l.

Viale dei Parioli 96 - 00197 Rome - Italy
Tel +39 06 96042652/ +39 06 8080111
Tel/Fax +39 06 89280678
www.btsftraining.com; www.opera-italy.it;
btsftraining@btsftraining.com

Better Training for Safer Food BTSF

• *European Commission
Consumers, Health, Agriculture and Food Executive Agency
DRB A3/042
L-2920 Luxembourg*

*Consumers, Health,
Agriculture and Food
Executive Agency*