



Canil Temuco:

"Experiencia de colaboración Municipio - Salud - UC Temuco, en el control de la población canina de la ciudad de Temuco"





Dr. Claudio Rojas MV
crojas@ucel.cl



CONVENIO CANIL

Municipalidad de Temuco

- Programa "24hrs": Más de 70 operativos, más de 5.000 dosis de vacuna antirrábica y la administración de más de 7.000 dosis de tabletas antiparasitarias.
- Operativos quirúrgicos: Coordinados en conjunto con la Unidad de Medio Ambiente y los Centro de Salud Familiar "CESFAM" de Pedro de Valdivia y Pueblo Nuevo.
- Además, de los operativos quirúrgicos realizados en la Universidad para despejar la lista de espera del Consultorio Municipal.
- Es importante destacar la ayuda médica y quirúrgica gratuita o subvencionadas a las mascotas de propietarios en riesgo social y que sin la existencia del convenio; estas prestaciones estarían fuera de sus posibilidades y que salen de los procedimientos de esterilización

CONVENIO CANIL

Seremi de Salud de La Araucanía

- La Seremi de Salud en conjunto con la EMV-UC Temuco, es capaz de instaurar un perifoco de contención de rabia animal en menos de 48hrs. en cualquier lugar de la región, como en los focos de Pitrufquen (2008) y Temuco (2008, 2009, 2010 y 2011).
- Trabajo en sectores vulnerables: "Caleta La Barra", reconocida "Al desarrollo en salud pública con enfoque territorial" por el ministerio del interior.
- Actualmente
 - Estudio poblacional de canes en la ciudad de Temuco.
 - OQ Lonquimay y Temuco.



La instalación "Canil Municipal" fue entregada en comodato a la Escuela de Medicina Veterinaria de la UC Temuco; siendo renombrada como "Canil Temuco - UC Temuco".

Nuestro canil es por definición *"una instalación de control epidemiológico de población canina vagabunda"*

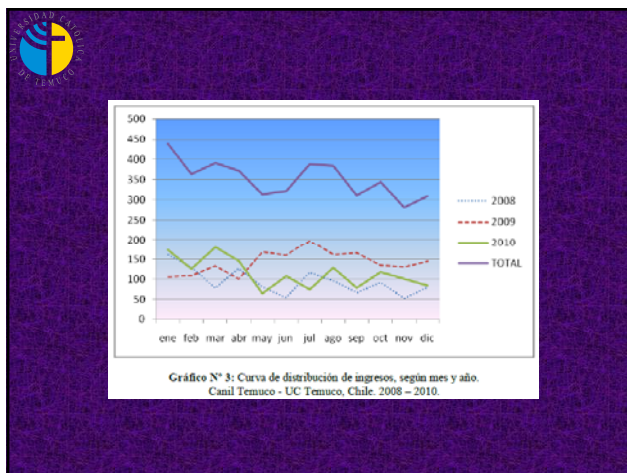
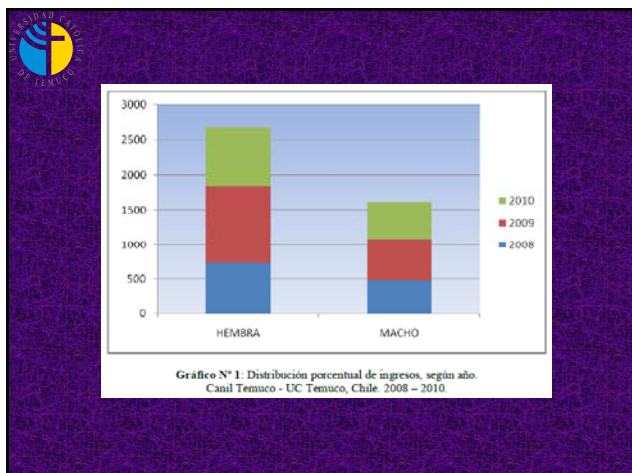

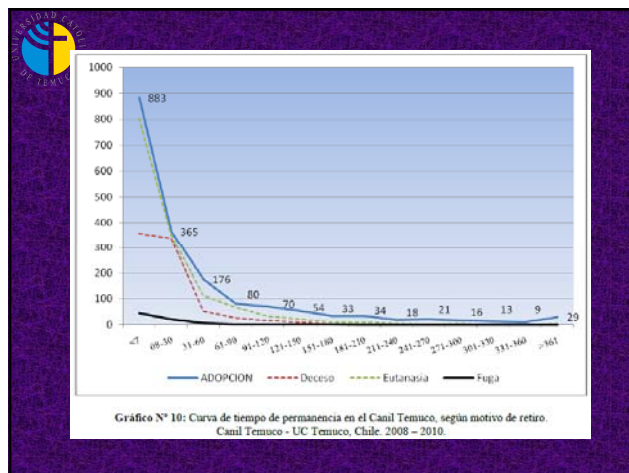
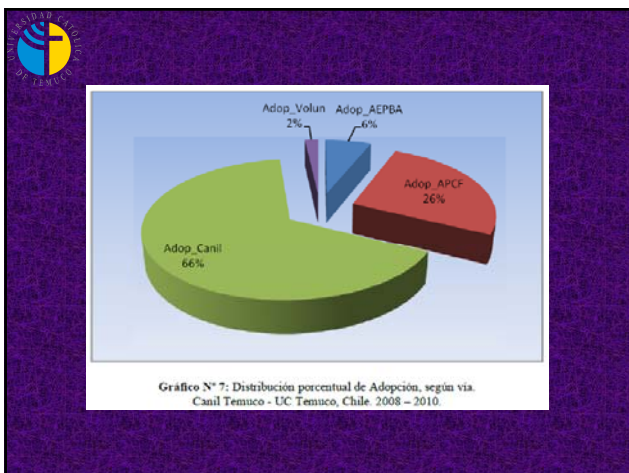
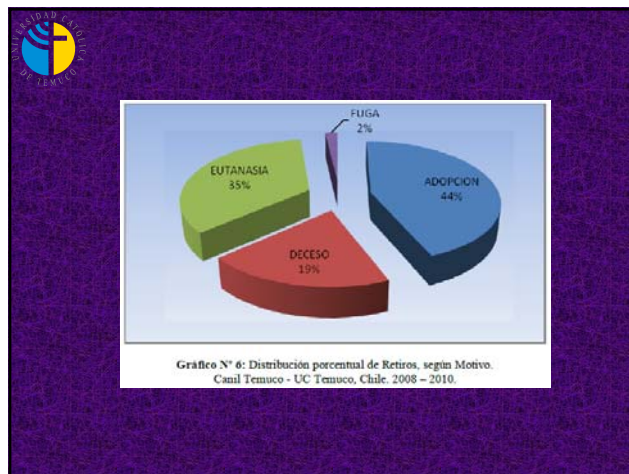
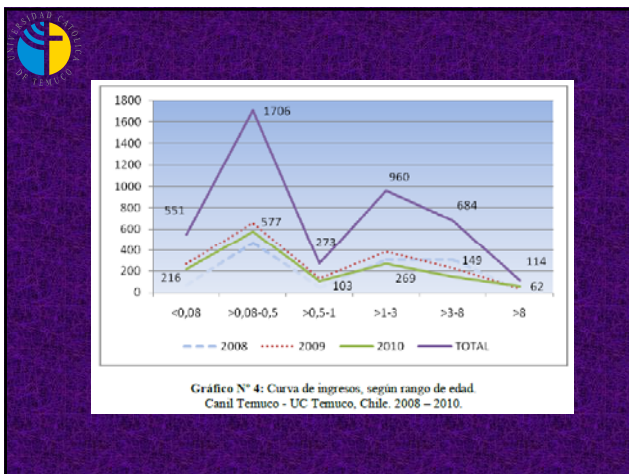

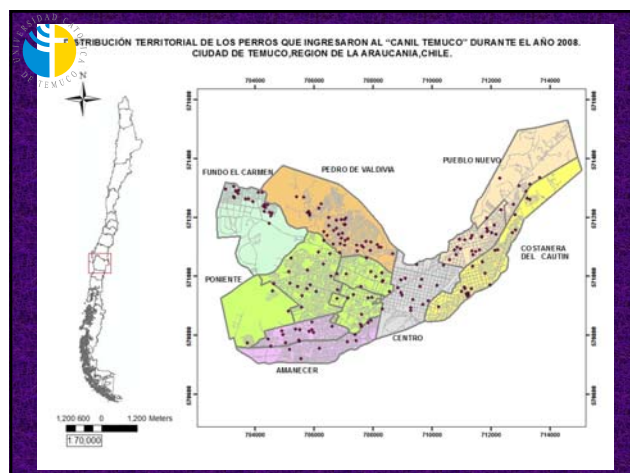
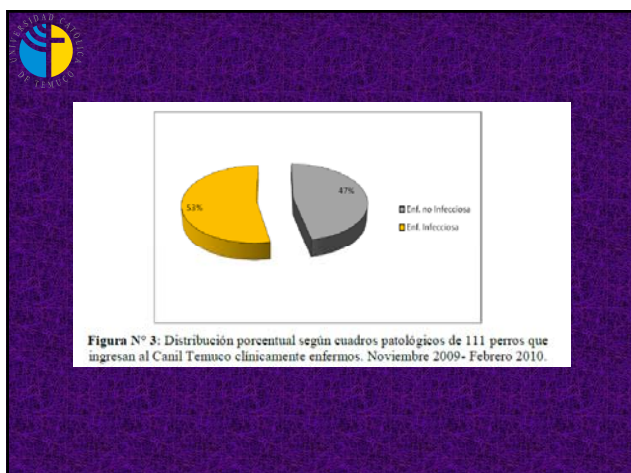
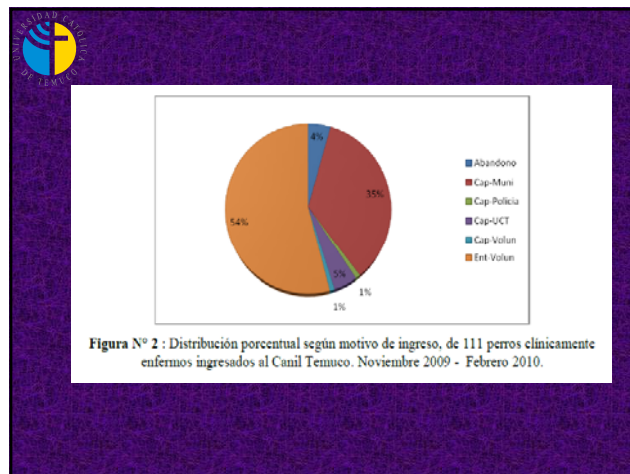
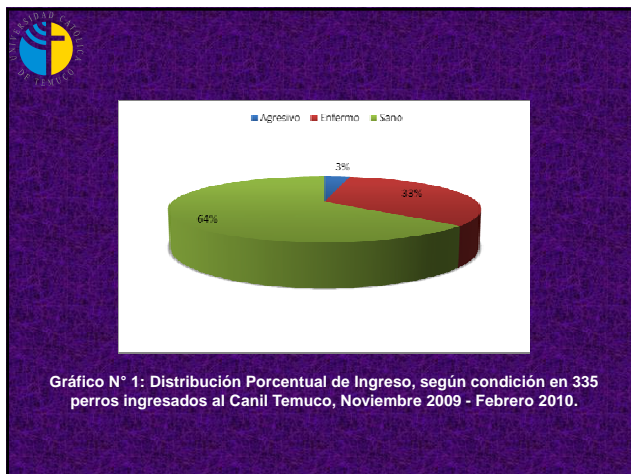

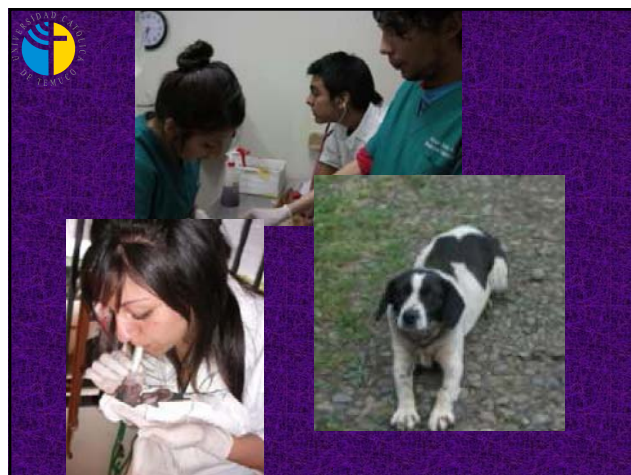
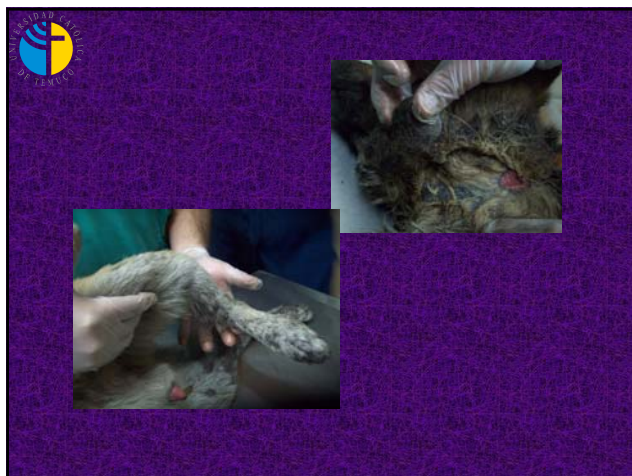



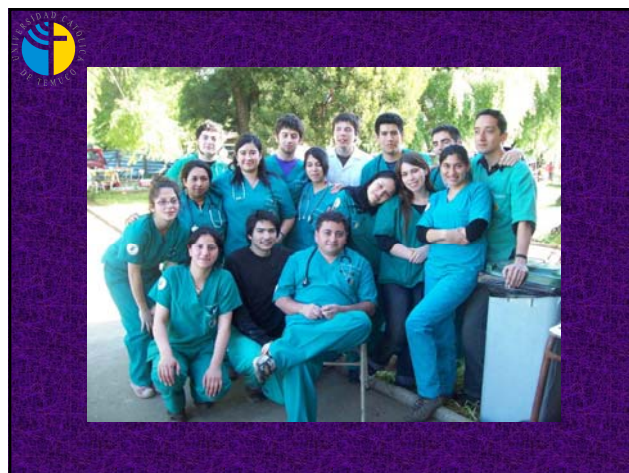
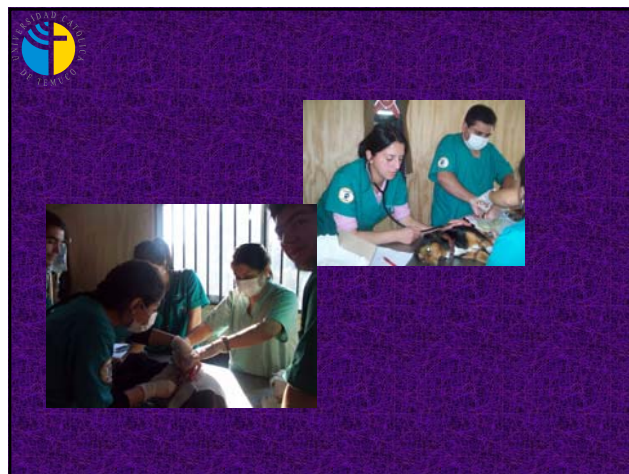



 **Experiencia del Canil Temuco - UC Temuco**

- El Canil Temuco - UC Temuco es un centro de control epidemiológico de población canina.
- Sus funciones determinadas en el convenio es velar por el bienestar de los caninos internos. Pero por sobretodo la salud de los Humanos.
- El Canil combate la población de perros vagos / callejeros a través de herramientas clínico - quirúrgicas.
- Debemos evolucionar a un sistema de vigilancia más público, más dinámico, más intercomunicado, con mayores alianzas estratégicas.
- El Canil participa de la solución, pero no es la única solución, la solución la generamos en conjunto. Al final, el problema no es el perro, es el humano ...







La mejor medicina

ES TAREA DE TODOS